

SISTEMA INTEGRAL DE INFORMACION FINANCIERA

PANTALLA PRINCIPAL

EN ESTA PANTALLA ES DONDE SE FIRMAN LOS USUARIOS PARA ACCEDER AL SISTEMA, CADA USUARIO TIENE SU CUENTA PERSONAL Y SU PERFIL ASIGNADO.

Configuración ?

Sistema Integral de Información Financiera
Sector Público

PODER LEGISLATIVO
ESTADO DE COAHUILA
CONTADURÍA MAYOR DE HACIENDA

Acceso al sistema

Nombre de usuario: fcepda

Contraseña: [oculto]

Conectar Contraseña

Integra los principales módulos que para la operación financiera de una entidad pública deben operarse para llevar a cabo las actividades diarias de la captación de ingresos y los registros presupuestales de pago y contabilidad así como aquellas que soportan el ejercicio del gasto.

Mensajes: [No tiene mensajes nuevos]

Nuevo mensaje Mensajes leídos

Copyright 2001.
Advanced Business Systems S.A. de C.V.
Todos los derechos reservados.

FRANCISCO CEPEDA SILLER TESORERIA servidor dbsiifcmh4 Lunes 5 de Septiembre de 2005

ADMINISTRACION DE OBLIGACIONES

EL MODULO DE ADMINISTRACION DE OBLIGACIONES SIRVE PARA DAR DE ALTA Y MODIFICAR CONCEPTOS DE COBRO, MODIFICAR VALORES Y GENERAR OBLIGACIONES DE LOS CONTRIBUYENTES.

Clave	<input type="text"/>	Estado	<input type="text"/>
RFC	<input type="text"/>	Municipio	<input type="text"/>
CURP	<input type="text"/>	Localidad	<input type="text"/>
Apellido paterno	<input type="text"/>	Colonia	<input type="text"/>
Apellido materno	<input type="text"/>	Tipo de contribuyente	<input type="text"/>
Nombre	<input type="text"/>	Identificación	<input type="text"/>
Sexo	<input type="text"/>	Número identificación	<input type="text"/>
Nacionalidad	<input type="text"/>	Comprobante de domicilio	<input type="text"/>
Fecha nacimiento	05/Sep/2005	Número comprobante	<input type="text"/>
Calle y número	<input type="text"/>	IMSS	<input type="text"/>
Entre calles	<input type="text"/>	INFONAVIT	<input type="text"/>
Código postal	<input type="text"/>	Tipo de colectiva	<input type="text"/>
Teléfono	<input type="text"/>	Colectiva	<input type="text"/>
Fecha de alta	05/Sep/2005	Estatus del contribuyente	<input type="text"/>
		Zona	<input type="text"/>

At the bottom of the form are five buttons: 'Nuevo', 'Guardar', 'Baja', 'Cambiar R.F.C.', and 'Cerrar'. The status bar at the very bottom shows: 'Usuario: FRANCISCO CEPEDA SILLER | TESORERIA | servidor | dbsiifcmh4 | Lunes 5 de Septiembre de 2005'.

CAJA DE COBRO

EN EL MODULO DE CAJA DE COBRO SE COBRAN LOS CONCEPTOS AUTORIZADOS POR LA LEY DE INGRESOS, TALES COMO IMPUESTOS, DERECHOS, CONTRIBUCIONES Y APROVECHAMIENTOS. TAMBIEN SE LLEVA A CABO EL REGISTRO DE LAS PARTICIPACIONES.

- Caja:** CAJA DE FORTALECIMIENTO (dropdown menu)
- Contraseña:** (empty text field)
- Importe inicial:** \$ 0.00 (text field)
- Observaciones:** (empty text area)
- Tipo de impresora:** Láser, Matriz de puntos
- Buttons:** Aceptar, Cerrar
- Detalle de caja:**
OFICINA DE INGRESOS: TESORERIA. C. DE COBRO: CENTRO DE COBRO FONDOS FEDERALES
CAJA: CAJA DE FORTALECIMIENTO
PREFIXO: CF FOLIO ACTUAL: 20

The main window title bar shows 'Caja de Cobro' and the menu bar includes 'Proceso', 'Configuración', 'Información', and 'Ventana ?'. The status bar at the bottom displays: 'Usuario: FRANCISCO CEPEDA SILLER', 'TESORERIA', 'servidor', 'dbsiifcmh4', and 'Lunes 5 de Septiembre de 2005'.

PLANEACION, PROGRAMACION Y PRESUPUESTACION

EN ESTE MODULO SE MUESTRAN LOS PRESUPUESTOS DE TODOS LOS DEPARTAMENTOS DE PRESIDENCIA AUTORIZADOS EN EL PRESUPUESTO DE EGRESOS.

Planeación, Programación, Presupuestación [Año de Trabajo: 2005]

Proceso

Planeación

ADMINISTRACION: [Año de Trabajo: 2005]

- 1: ECONOMICO
 - 101: ESTÍMULO DEL DESARROLLO ECONÓMICO INDUSTRIAL, COMERCIAL Y TURÍSTICO.
 - 102: PROPORCIONAR LOS ELEMENTOS DE INSTALACIÓN DE NUEVAS EMPRESAS.
 - 103: COORDINAR LA PROMOCIÓN DE DEPENDENCIAS ESTATALES Y FEDERALES PARA EL FOMENTO DE EMPRESAS.
 - 104: APROVECHAR PEQUEÑOS NEGOCIOS PARA FORTALECER LA ECONOMÍA.
 - 105: APROVECHAR FUENTES DE FINANCIAMIENTO PARA EL DESARROLLO ECONÓMICO.
 - 106: PROMOVER EL DESARROLLO AGROPECUARIO.
 - 107: VINCULAR AL SECTOR PRODUCTIVO CON LA OFERTA LABORAL Y EDUCATIVA.
- 2: SOCIAL
 - 201: ACTUALIZAR Y MANTENER VIGENTE EL PLAN DE DESARROLLO URBANO.
 - 202: DESARROLLAR LA CULTURA DE CIUDADANO DEL MEDIO AMBIENTE.

Programas

Nuevo Modificar Eliminar Imprimir Indicador Genérico Cerrar

FRANCISCO CEPEDA SILLER TESORERIA servidor dbsiifcmh4 Lunes 5 de Septiembre de 2005

ADECUACIONES PRESUPUESTALES

EN EL MODULO DE ADECUACIONES PRESUPUESTALES SE LLEVAN A CABO TRASPASOS DE PRESUPUESTO DE LOS DIFERENTES DEPARTAMENTOS DE PRESIDENCIA.

Adecuaciones Presupuestales [DEFINICION CLAVE PRESUPUESTAL 2005] - [Cambio de estatus]

Proceso Configuración Información Ventana ?

Cambio de Año

Dependencia 0101 PRESIDENCIA

Numero de oficio

Fecha inicial 05/Sep/2005 Fecha final 06/Sep/2005 Estatus

Detalle de la adecuación

Nuevo Modificar Cambio estatus Refrescar lista Imprimir Cerrar

FRANCISCO CEPEDA SILLER TESORERIA servidor dbsiifcmh4 Lunes 5 de Septiembre de 2005

EJERCICIO PRESUPUESTAL

EN EL MODULO DE EJERCICIO PRESUPUESTAL SE REGISTRAN POR MEDIO DE SOLICITUDES DE PAGO TODOS LOS GASTOS HECHOS POR LA DEPENDENCIA A TRAVES DEL MODULO DE ADQUISICIONES, REPOSICIONES DE GASTOS, TAMBIEN SE REGISTRAN POR MEDIO DE POLIZAS DE DIARIO LAS COMPROBACIONES DE LOS GASTOS.

Ejercicio presupuestal Año: 2005 Abierto - [Administrar solicitudes de pago]

Proceso Configuración Información Ventana ?

Mostrar solicitudes entre 05/Sep/2005 05/Sep/2005 Tipo de solicitud SOLICITUD DE PAGO Estatus EMITIDA Año Trabajo 2005 No. Sol. Todas Actualizar listado

Mostrar solicitudes entre \$0.00 y \$0.00 Buscar por rango de importe Tot. solicitudes Importe total

Estatus anteriores

Nueva Siguiete estatus Ver / imprimir Otros estatus Imprimir contrarecibo Cerrar

FRANCISCO CEPEDA SILLER TESORERIA servidor dbsiifcmh4 Lunes 5 de Septiembre de 2005

CAJA GENERAL

EN EL MODULO DE CAJA GENERAL SE ELABORAN LOS CHEQUES, SE CONCENTRAN TODAS LAS SOLICITUDES DE PAGO Y SE DESIGNA CON QUE CUENTA DE BANCOS SE VAN A PAGAR.

- Window Title:** Caja general {Emisión: 2005-09-05} - [Pagos]
- Menu Bar:** Proceso, Configuración, Información, Ventana, ?
- Toolbar:** Includes icons for 'Uno a Uno', 'Todos', 'Electrónico', 'Importar', 'Valida. elec.', 'SPEUA', and 'Cancelación'.
- Búsqueda de solicitudes de pago:** Fields for 'No. de solicitud.' (containing '0') and 'Beneficiario'.
- Solicitud de Pago Table:**

No.Sol.	Beneficiario	Monto	Concepto	Fecha	Estatus
- Póliza del cheque Table:**

Poliza	Cuenta	Debe	Haber
- Historial de:** Includes tabs for 'Solicitudes', 'Documento', 'Cancelaciones', 'Cuenta asignada', and 'Programación'. The 'Solicitudes' tab is active, showing an empty table.
- Cuenta pagadora:** A dropdown menu for 'Cuenta' and a text field for 'Folio'. Includes a 'Leyenda' checkbox and a 'Generar cheque (s)' button.
- Buttons:** 'Rechazar solicitud', 'Reimprimir', 'Protegido para' (with date '05/09/2005'), 'Cambiar concepto', and 'Cerrar'.
- Status Bar:** Displays 'Usuario: FRANCISCO CEPEDA SILLER', 'TESORERIA', 'servidor', 'dbsiicmh4', 'Virtual: 05/09/2005', and 'Lunes 5 de Septiembre de 2005'.

CUENTA PUBLICA

EN EL MODULO DE CUENTA PUBLICA SE SACAN LOS ESTADOS FINANCIEROS TALES COMO BALANCE GENERAL, ESTADO DE RESULTADOS, BALANZA, ESTADO DE ORIGEN Y APLICACIÓN DE RECURSOS QUE SON ENVIADOS AL CONGRESO DEL ESTADO PARA LA REVISION Y APROBACION DE LA CUENTA PUBLICA MUNICIPAL.

Cuenta pública
Reportes Configuración Ventana ?

Balance general

Parámetros

Nivel de Cuenta: 1
Año: 2005 Período: SEPTIEMBRE

Porcentual Horizontal

Cuentas de Orden: Cuentas 5 y 6 Cuentas 7 y 8 Cuentas 9 y 0

Firmas

Puesto 1: JOSE SANTOS CARMONA MORENO
Puesto 2: MARIO FLORES FLORES
Puesto 3: RAUL DE JESUS VALDES FLORES
Puesto 4: GUSTAVO GONZALEZ CASAS
Puesto 5: VIDAL GONZALEZ OROZCO

Sin Firmas

Imprimir Cerrar

FRANCISCO CEPEDA SILLER TESORERIA servidor dbsiifcmh4 Lunes 5 de Septiembre de 2005

REGISTRO Y PARAMETRIZACION CONTABLE

EN ESTE MODULO ES DONDE SE CONCENTRAN TODOS LOS INGRESOS Y EGRESOS REALIZADOS POR LA PRESIDENCIA, SE MANEJAN AUXILIARES DE LAS CUENTAS CONTABLES, ASI COMO EL CATALOGO DE CUENTAS, SALDOS DE CUENTAS BANCARIAS Y REPORTES ESPECIFICOS DE GASTOS.

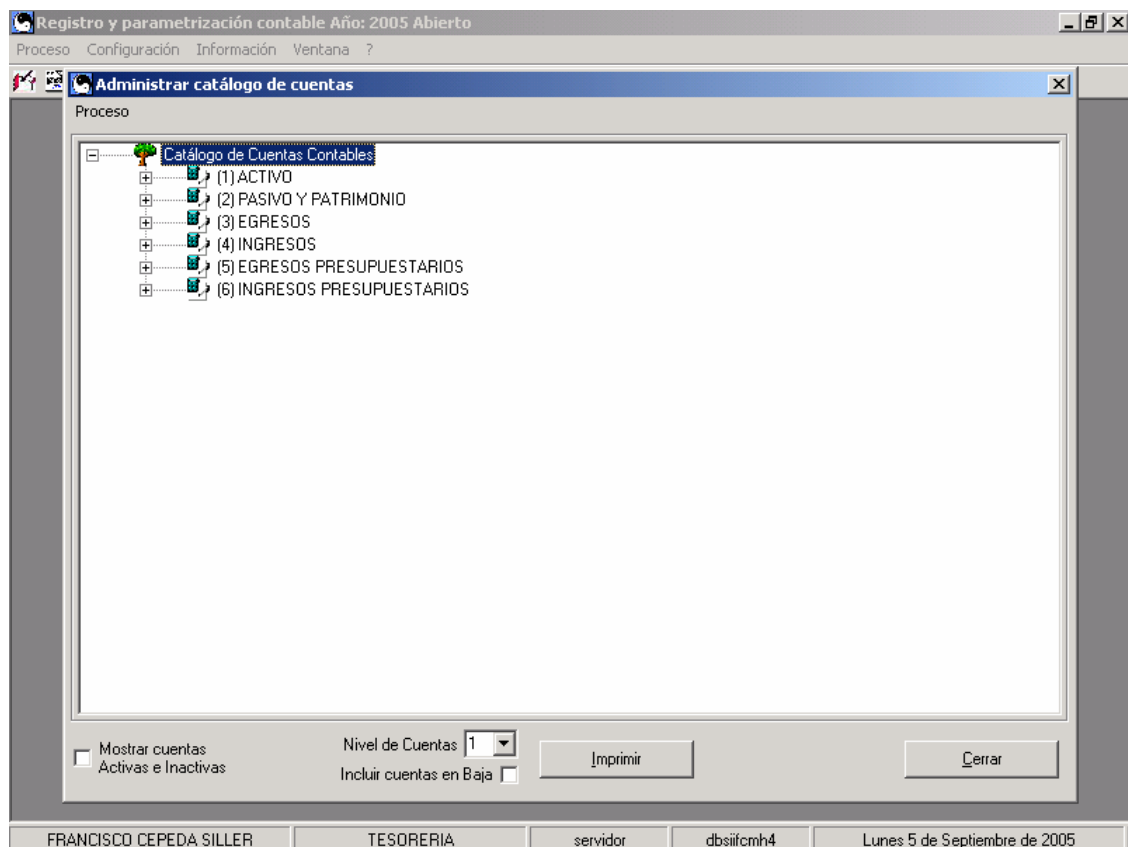

ADQUISICIONES

EN EL MODULO DE ADQUISICIONES SE ELABORAN TODAS LAS REQUISICIONES DE MATERIAL HECHAS POR LAS DIFERENTES DEPENDENCIAS, UNA VEZ HECHA LA REQUISICION SE GENERA LA ORDEN DE COMPRA Y SE PASA AL DEPARTAMENTO DE EGRESOS PARA LA ELABORACION DE LA SOLICITUD DE PAGO Y SE REGISTRA EL PASIVO.

- Header:** 'Proceso Configuración Información Ventana ?' with standard window controls.
- Form Fields:**
 - Dependencia: DEP1401 TESORERIA
 - Tipo Req: COMPRA DIRECTA
 - Tipo Compra: (empty)
 - Observaciones: (empty)
 - Obj. Gasto: (empty)
 - Num. Oficio: (empty)
 - Contrato: Contrato
 - Folio: 000000000-00
 - Inicio: 05/09/2005
 - Fecha: (empty)
 - Fin: 05/09/2005
 - Estatus: (empty)
 - Clasificación: (empty)
 - Descripción: (empty)
 - Licitación: (empty)
 - Folio Inv: (empty)
- Navigation:** 'Artículos | Detalle | Estadística | Comprometido Requisición | Proceso | Comprometido Ord.Compra'
- Artículo Details:**
 - Artículo: (empty)
 - Descripción: (empty)
 - Servicio: (empty)
 - Desc. adicional: (empty)
 - Unidad medida: (empty)
 - Precio.U. + IVA: 0
 - Requiere Muestra:
 - Precio sugerido: \$0.00
 - Impuesto: \$0.00
 - P. sug + IVA: \$0.00
- Table:** 'Busqueda de Cves.' with columns: 'Clave Pptal', 'Cantidad', 'Disponible', 'Depenc'. The table is currently empty.
- Buttons and Fields:** 'Agregar', 'Disponible a la fecha: 0', 'Gasto de la cve. pptal: 0', 'Monto de la compra: 0', 'Cantidad: 0'.

The status bar at the bottom shows: 'Usuario: FRANCISCO CEPEDA SILLER | TESORERIA | servidor | dbsiifcmh4 | Lunes 5 de Septiembre de 2005'.

PATRIMONIO

EN EL MODULO DE PATRIMONIO SE REGISTRAN TODAS LAS COMPRAS DE ACTIVOS FIJOS TALES COMO INMUEBLES, MAQUINARIA, EQUIPO, ETC.

NOMINA

EN EL MODULO DE NOMINA ES DONDE SE ENCUENTRAN TODOS LOS EMPLEADOS QUE TRABAJAN EN LA PRESIDENCIA MUNICIPAL, AQUI SE CAPTURAN LOS SUELDOS, COMPLEMENTOS VACACIONES, DESCUENTOS, PRESTAMOS, ASI MISMO LAS ALTAS Y BAJAS.

The "Datos generales" tab contains the following fields and controls:

- Clave empleado: [Text input] [Browse button (...)] Clave usuario: [Text input]
- Nombres(s): [Text input]
- Ap. paterno: [Text input]
- Ap. materno: [Text input]
- R.F.C.: [Text input] C.U.R.P.: [Text input]
- Dirección: [Text input]
- Teléfono: [Text input]
- Dependencia: [Dropdown menu]
- Sexo: [Dropdown menu] Estado civil: [Dropdown menu]
- Puesto: [Dropdown menu]

Below these fields is a section titled "Información de interés" with the following fields:

- I.F.E.: [Text input] Tipo de sangre: [Dropdown menu]
- Póliza seg. vida: [Text input] Póliza seg. gastos médicos: [Text input]
- Nivel de estudios: [Dropdown menu]
- Profesión: [Text input]

At the bottom of the form are three buttons: "Nuevo", "Guardar", and "Cerrar".

At the very bottom of the application window, there is a status bar with the following text: "FRANCISCO CEPEDA SILLER", "TESORERIA", "servidor", "dbsiifcmh4", and "Lunes 5 de Septiembre de 2005".

CATALOGOS Y REPORTES

EN EL MODULO DE CATALOGOS Y REPORTES SE CONCENTRAN TODOS LOS CATALOGOS Y REPORTES DE TODOS LOS MODULOS ANTES MENCIONADOS, ADEMAS DE LAS ALTAS DE PRESTADORES DE SERVICIOS Y APOYOS.

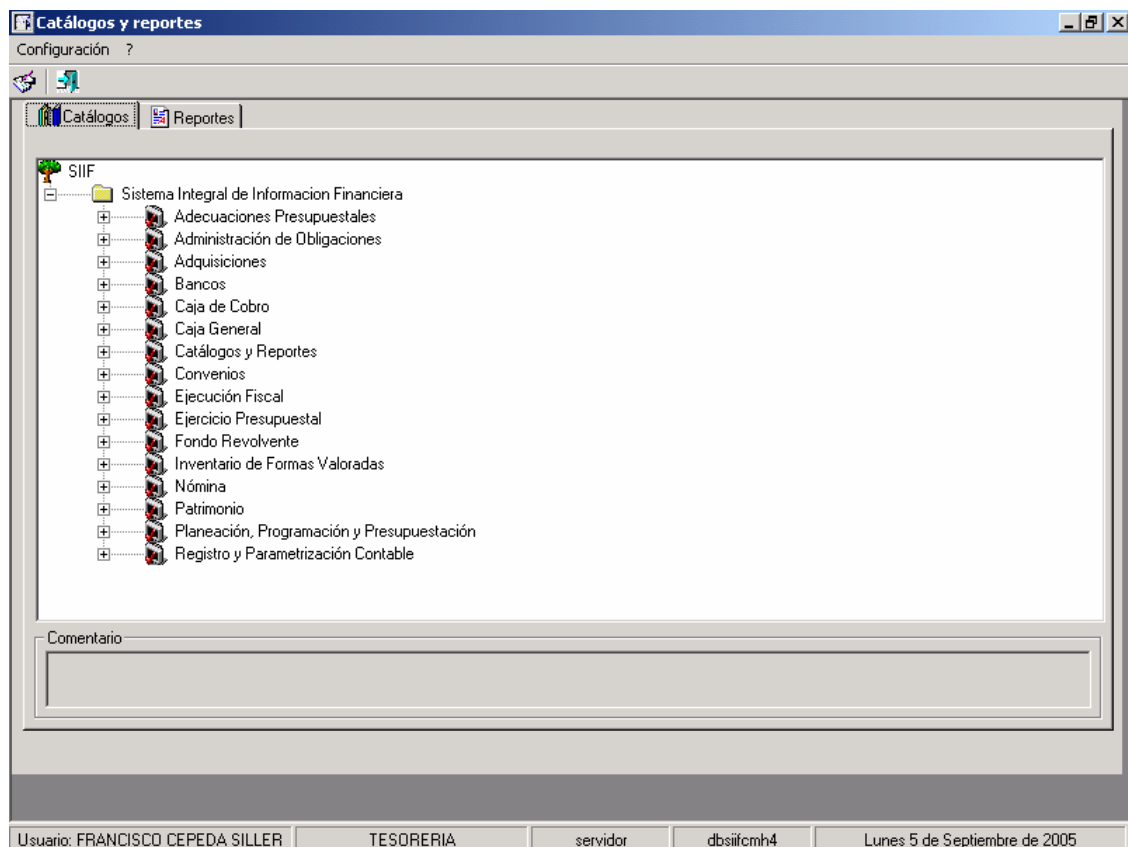

SEGURIDAD

EN EL MODULO DE SEGURIDAD ES DONDE SE REALIZAN LAS ALTAS DE LOS USUARIOS QUE VAN A TENER ACCESO AL SISTEMA, CADA USUARIO TIENE UNA CLAVE DIFERENTE SEGÚN LOS MODULOS QUE VAYA A UTILIZAR, TAMBIEN SE LLEVA UN CONTROL DE TODOS LOS MODULOS ANTES MENCIONADOS.

Mostrar usuarios por

Todos Dependencia TESORERIA

Nombre Clave Filtrar %% Buscar

Clave	Nombre	Ap. Paterno	Ap. Materno	Fecha
DGONZALEZ	DIANA LAURA	GONZALEZ	AMARO	23/09/1991
FDOCA	ENRIQUE	ESCOBEDO	ORTEGA	05/06/2003
FCEPEDA	FRANCISCO	CEPEDA	SILLER	02/01/2000
MGUTIERREZ	MARTHA GPE.	GUTIERREZ	GUZMAN	30/08/1990
YPADILLA	YOLANDA ELIZABETH	PADILLA	VALDEZ	02/01/2000

Nuevo Modificar Eliminar Asignar perfil Cerrar

FRANCISCO CEPEDA SILLER TESORERIA servidor dbsiifcmh4 Lunes 5 de Septiembre de 2005

ENTREGA – RECEPCION

EN ESTE MODULO SE CAPTURA LOS INVENTARIOS DE CADA DEPARTAMENTO PARA LA ENTREGA DEL TERMINO DE CADA ADMINISTRACION.

Nombre del Documento	Año	Estatus	Elaboración
ADMINISTRACION 2000-2002	2002	EN PROCESO	26/Dic/2002

Below the table, there is a section for "Estatus del Documento" with a dropdown menu and a "Fecha Elaboración" field. At the bottom of the dialog are "Aceptar" and "Cerrar" buttons. To the right of the dialog is a "Vista previa del documento" area, which is currently empty. The status bar at the bottom of the window displays: FRANCISCO CEPEDA SILLER | TESORERIA | servidor | dbsiifcmh4 | Lunes 5 de Septiembre de 2005